

**CAPIRE,
PROGETTARE E
GESTIRE
L'AMBIENTE**



eAmbiente

LA CAPACITA' DI VISIONE

le **tematiche ambientali**, rappresentano oggi, la **sfida**, sia **economica** che di **sviluppo** sostenibile, che il mondo deve affrontare.

la **complessità** di intreccio tra questioni ambientali, burocratiche, industriali e di gestione del territorio richiede un approccio multidisciplinare e di **visione** complessiva.



territorio

acqua

aria

energia

food

rifiuti

paesaggio

natura

salute

LA SOCIETA'

CAPIRE, PROGETTARE E GESTIRE L'AMBIENTE

Nata come studio associato, nel 2002



eAmbiente è diventata, attraverso una fase di

riorganizzazione e riprogettazione strutturale, una società preparata e attiva in tutta Italia ed in Europa,

un'azienda **giovane, energica e**

competente che nasce e si sviluppa grazie alla dedizione e all'impegno dell'amministratore unico

Gabriella Chiellino, prima laureata in scienze ambientali in Italia e docente

all'Università Ca' Foscari di Venezia.

La società sviluppa le **strategie competitive** attraverso la conoscenza dei dati

caratteristici dell'**attività industriale** e di **governo del**

territorio. Le capacità di analisi e gestione sono il presupposto per individuare le

migliori tecnologie disponibili per ridurre l'inquinamento e aumentare

l'efficienza aziendale fino a portare l'organizzazione alla certificazione di qualità del

ciclo produttivo o del prodotto. I clienti dell'azienda – imprese ed enti pubblici – appartengono a diverse filiere produttive, economiche italiane ed estere.

eAmbiente è **direttamente impegnata** nello studio di **nuove**

tecnologie di monitoraggio ambientale per conoscere bene l'impatto di interventi sul trattamento

e sulla gestione dello stesso.

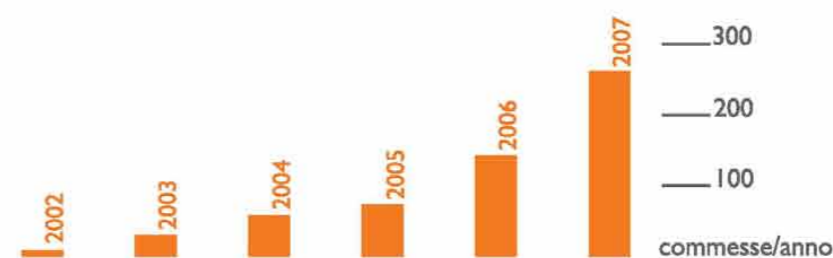

LA VOLONTA' DI CRESCERE

La filosofia di eAmbiente è di consolidare il bilancio prima di ogni operazione di crescita.

- Amministratore Delegato e project & executive manager di eAmbiente srl società di ingegneria e consulenza ambientale dal 2001
- Membro della Commissione Ambiente Regione Veneto (CTRA) dal 2002
- Membro della Commissione Valutazione Impatto Ambientale (prov. Padova) dal 2004
- Lead Auditor Ambientale e Verificatore EMAS per Enti di Certificazione, ed esperto rifiuti dal 1998
- Docente a contratto presso Università Cà Foscari di Venezia, Corso di Laurea in Scienze Ambientali. Corsi: Gestione Ambientale e di Sicurezza, norme volontarie e cogenti dal 2002 – ad oggi
- Docente a contratto presso Venice International University per il programma formativo VIU MOST (Ministero Ambiente Italiano e Cinese) su tematiche di VAS ed EMAS dal 2003 al 2007
- Docente presso vari MASTER Ambientali in Italia. Laureata in Scienze Ambientali dal 1994 ed iscritta all'Ordine degli Architetti Pianificatori e Paesaggisti della Provincia di Treviso.



GABRIELLA CHIELLINO

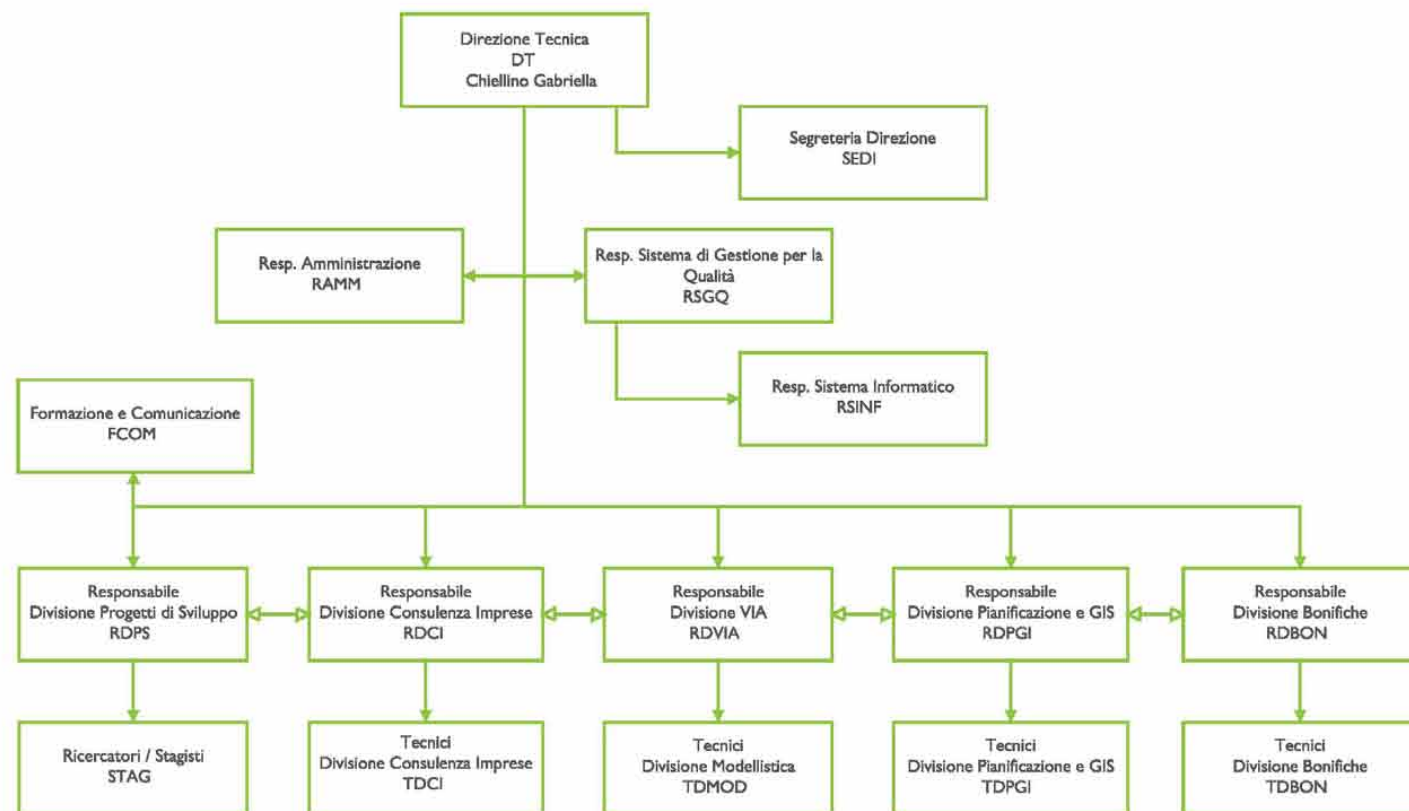

TEAM



Il Team di eAmbiente è composto da laureati in ingegneria ambientale, chimica industriale, scienze ambientali, scienze forestali, biologia, architettura e diritto.

Il valore del team è per eAmbiente fondamentale, per questo è impegnata annualmente in attività di formazione e di team building.



PROFESSIONALITA'

Legislazione ambientale

Metodologie di valutazione ambientale

Modellistica e sistemi informativi territoriali

Analisi di rischio ambientale

Pianificazione ambientale

Progetti di ricerca

2007
500 ore di formazione 62.5 gg/uomo

2008
640 ore di formazione 80 gg/uomo

L'ORGANIZZAZIONE

Per rispondere efficacemente alle **esigenze del mercato** eAmbiente opera con una

struttura costituita da otto settori. Ogni settore è costituito da un team specifico

aggiornato e competente che si relaziona costantemente con gli altri settori grazie a figure trasversali interne.

eAmbiente, quando necessario, si avvale di consulenti di varie nazionalità, per ampliare il proprio bagaglio e

fornire **prestazioni ad alto valore.**

la Forza di eAmbiente è di **visione complessiva** delle tematiche unità allo sviluppo di specificità interne.



8 SETTORI

Progetti R&D in corso

Associazione CIVEN Coodinamento Interuniv. Veneto per le Nanotecnologie www.civen.org	Master in Nanotecnologie: progetto di studio sui Monitoraggi Ambientali di Nanoparticelle
ASSOLOGISTICA www.assologistica.it	AUDIT LOG, Strumento di Valutazione Etica, Ambientale, Sicurezza ed Logistica
CHANGE S.p.r.l. www.changespri.com	Partner Europeo a Bruxelles per sviluppo progetti europei
CIC Consorzio Italiano Compostatori www.compost.it	Definizione di Linee guida su Gestione Ambientale Impianti di Compostaggio
Consorzio Venezia Ricerca www.veneziaricerche.it	Progetto DIVAS: Strumento di Supporto alle decisioni per la VAS
CO2BALANCE www.co2balance.com	Collaborazione nello Sviluppo del Progetto Emissioni Zero
Metadistretto Veneto Beni Culturali www.distrettobbcc.it	Recycling: Riqualficazione Aree Industriali
METAS Metadistretto dello Sviluppo Sostenibile	Progetto Green Oil

RICERCA E SVILUPPO R&D

AUTORIZZAZIONI E SERVIZI LEGALI AMBIENTALI

ENERGIA

BONIFICHE

RIQUALIFICAZIONE AMBIENTALE

SICUREZZA

SISTEMI DI GESTIONE E DI CERTIFICAZIONE DEL PRODOTTO

VALUTAZIONE E PIANIFICAZIONE AMBIENTALE

FORMAZIONE

CONEGLIANO
sede legale

via Manin, 276 31015
CONEGLIANO (TV) Italy
P.I. C.F. 03794570261
T.+39 0438 63700 F.+390438651978
amministrazione@eambiente.it

VENEZIA
sede operativa

Parco Tecnologico e Scientifico VEGA
via delle Industrie, 9 30175
VENEZIA Marghera Italy
T.+39 0415093820 F.+39 0415093886
info@eambiente.it



VEGA Parco tecnologico e Scientifico "VEGA"
UNINDUSTRIA Venezia

CASTELLAVAZZO
sede operativa

Parco Tecnologico Ambientale Via Malcolm
Loc. Roa CASTELLAVAZZO (BL) Italy



BRUXELLES
sede operativa

Rue Montoyer, 6 1040 BRUXELLES Belgio

Web
portale

info@eambiente.it
www.eambiente.it



LE SEDI

I CLIENTI



I nostri clienti sono per la società contemporanea gli **esploratori del fare ambiente**. Le loro idee, le loro esperienze costituiscono la base di un **pensiero chiave** sulle tematiche sociali ed economiche della società in cui viviamo.

E' anche grazie al loro impegno che eAmbiente è in grado di **indicare strade e soluzioni attuali**.

Nel recupero riteniamo debba essere privilegiato l'aspetto della produzione energetica. Abbiamo realizzato un polo integrato per la produzione di energia da fonti rinnovabili e recupero rifiuti in Friuli, seguito, sotto l'aspetto normativo, da eAmbiente. Una Azienda come la nostra incontra problematiche complesse nella gestione delle normative VIA, IPPC, ecc...; per questo ci siamo appoggiati a chi segue il settore in maniera specifica dando un apporto di conoscenze e di consulenze dettagliato ed approfondito.

Tecce Diego BIOMAN spa Presidente

Noi siamo il primo anello fra l'agricoltura ed il mondo dell'industriai. Negli ultimi anni l'attenzione per settore alimentare è aumentata parecchio. Noi lavoriamo per dare un prodotto più sano e sicuro possibile al consumatore. La parte eccedente la produzione alimentare può essere un buon biocombustibile, impiegata quindi a fini energetici. Da quattro anni lavoriamo con eAmbiente, sviluppando l'attività e tenendo conto delle normative. Puntiamo molto sulla pulizia, sul risparmio energetico, sul risparmio d'acqua per aumentare le produzioni senza attingere dalle risorse naturali.

Mauro Fanin Cereal Doks spa Amministratore Delegato

Per noi sostenibilità vuol dire cercare di avere un futuro migliore del presente. Questo significa avere sotto controllo tutti i consumi e gli scarti, riciclare il più possibile, utilizzare energie pulite...

Ci siamo trovati come primo stabilimento europeo del gruppo certificato e trainante per gli altri.

L'aiuto di eAmbiente, di Gabriella Chiellino, che ci ha supportato in tutti questi anni, è stato anche di spronarci a fare sempre di più.

Crozzolin Lorenzo Pepsico Beverage Italia srl Direttore Stabilimento

Quali sono i servizi tecnici che eAmbiente offre alle proprie aziende-clienti?

Alle **imprese** forniamo consulenze rivolte alla migliore gestione dei loro impatti ambientali a livello autorizzativo e ricerca delle migliori tecnologie di abbattimento degli inquinanti in ottica di ottimizzazione dei costi. Nel settore delle **pubbliche amministrazioni** progettiamo riqualificazioni ambientali e piani per il miglior governo del territorio.

LA MIA IDEA DI AMBIENTE



Gabriella Chiellino

Ma quante volte eAmbiente viene contattata prima che l'azienda-cliente si trovi di fronte ad un problema?

Nella maggior parte dei casi eAmbiente è chiamata dal cliente dopo che questo è incorso in problemi ambientali e di inquinamento derivanti dalle proprie attività. Altre volte invece agisce con "il semaforo verde", cioè viene contattata e coinvolta già nella fase delle scelte strategiche, di processo o di progetto, di un nuovo prodotto o di una nuova attività. Alcune aziende richiedono la nostra consulenza per poter creare un prodotto già in linea con le esigenze del mercato e con i criteri di **sostenibilità ambientale**; gli enti pubblici, solitamente, ci chiamano per progetti di **riqualificazione** ambientale di aree compromesse e per valutare la sostenibilità ambientale nel territorio.

Quale tipo di approccio professionale propone eAmbiente?

Vivere il rapporto, tra il cliente e le sue necessità, per potergli offrire le risposte più concrete sia alle **questioni ambientali** che quelle **economiche**. Concedetemi di esprimermi in prima persona per comunicare la passione, l'amore, la dedizione, la professionalità che metto nel mio lavoro e che nel tempo ho cercato di trasmettere ai miei collaboratori: anche nel mio campo dietro a qualsiasi scelta che può apparire fredda e tecnica c'è una persona o come nel nostro caso uno staff di persone. Quando incontro i clienti ho la certezza di rappresentare un'azienda che, come principio, ha la volontà di **comprendere**, per risolvere, i problemi e le criticità ambientali.

Quale sono i principali elementi di innovazione prodotti?

Abbiamo sostenuto il master in nanotecnologie di Nanotech VEGA, collaboriamo con enti di ricerca, investiamo in **progetti di ricerca** anche in partnership con METAS (Metadistretto Sviluppo Sostenibile Veneto).

L'investimento in formazione è importante, rimaniamo continuamente aggiornati sulle tematiche ambientali affiancando **formazione** tecnica ed investimenti in **software** di valutazione di impatto ambientale e georeferenziazione (GIS).



Contributi: Dr.ssa Gabriella Chiellino in: C. Clini, I. Musu, M.L. Gullino, *Sustainable Development and Environmental Management, Experiences and Case Studies*, Heidelberg, Springer.



Contributi: Dr.ssa Gabriella Chiellino in: G. Moriani M. Ostoich, E. Del Sole, *Metodologie di Valutazione Ambientale*, Franco Angeli, 2006.



LA POLITICA AMBIENTALE



eAmbiente Srl

- Promuove la diffusione della corretta gestione forestale scegliendo nelle politiche di acquisto carta certificata FSC; marchio che identifica i prodotti contenenti cellulosa e legno proveniente da foreste gestite in maniera corretta e responsabile, secondo rigorosi standard ambientali, sociali ed economici.
- Si impegna costantemente a neutralizzare la CO2 emessa per la stampa del materiale di comunicazione e per la mobilità aziendale, investendo nel progetto "Bosco di Somercombe" promosso da CO2balance ovvero la piantagione di specie autoctone in terreni ad ex-uso agricolo/pascolo.
- L'albero di ipè che rappresenta l'azienda è il simbolo della missione di Bambù in Brasile, a cui la nostra società è legata.

La nostra responsabilità ambientale e sociale nasce dalla profonda convinzione che solo le azioni cambiano il mondo.



eAmbiente



Questa Brochure è CarbonZero.

eAmbiente ha neutralizzato la CO₂ prodotta per la realizzazione della Brochure investendo nel progetto "Bosco di Somercombe" che vede la piantagione di specie autoctone in terreni ad ex-uso agricolo.



eAmbiente

Sede legale:

- via Manin, 276 31015 **CONEGLIANO** (TV) Italy P.I. C.F. 03794570261
T.+39 0438 63700 F.+39 0438 651978 amministrazione@eambiente.it

Sedi operative:

- Parco Tecnologico e Scientifico VEGA via delle Industrie, 9 30175 **VENEZIA Marghera** Italy
T.+39 0415093820 F.+39 0415093886 info@eambiente.it

- Parco Tecnologico Ambientale Via Malcolm Loc. Roa **CASTELLAVAZZO** (BL) Italy

Sedi Europee:

- Rue Montoyer, 6 1040 **BRUXELLES** Belgio

www.eambiente.it



UNINDUSTRIA Venezia



Parco tecnologico e Scientifico "VEGA"